

**FUNDAÇÃO**  
 ESCALA --- 1/50

## SAPATAS

14 SAPATAS

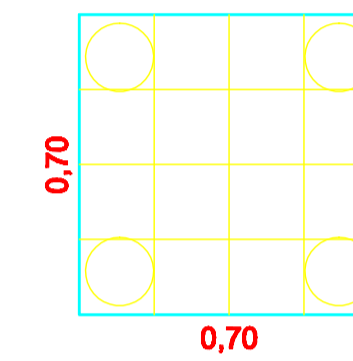

4 BROCAS DE 8"  
 10 Ø ½" DE 0,70 m

## PILARES

14 PILARES

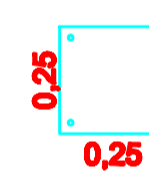

4 Ø ½"  
 Est. Ø ¾" A 17 cm

## BALDRAMES

- VB1 = VB2 = VB3 = 5.00
- VB4 = 4.40
- VB5 = 7.20
- VB6 = 2.58
- VB7 = 1.43
- VB8 = 4.20
- VB9 = 6.12
- VB10 = 14.56
- VB11 = 3.20
- VB12 = 11.20
- VB13 = 6.65
- VB14 = 3.83
- VB15 = 6.65

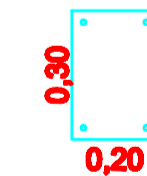

4 Ø ½"  
 Est. Ø ¾" A 17 cm

PREFEITURA MUNICIPAL DE CACHOEIRA DE MINAS

TÍTULO

CONSTRUÇÃO DA COZINHA E REFEITÓRIO DA E.M. CAPITÃO MACHADO HOMEM

ENDEREÇO:

RUA BOLIVAR PRADO

PROPRIETÁRIO

CNPJ

PREF. M. CACHOEIRA DE MINAS

18.675.959/0001-92

R.T. PROJETO

CREA:

JOSÉ AIRTON JUNHO DOS REIS

56.250/D

PROJETO

PROJETO ESTRUTURAL DA FUNDAÇÃO

ÁREAS

TERRENO

A CONSTRUIR

118,00 m<sup>2</sup>

DATA:

07/11/2013

ESCALA:

INDICADA

SITUAÇÃO

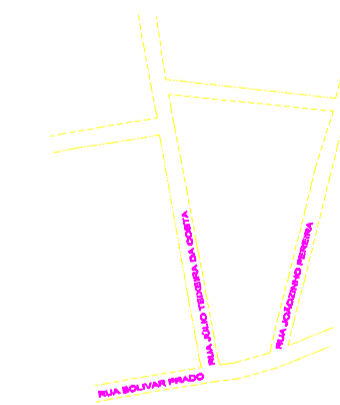

PREFEITURA