

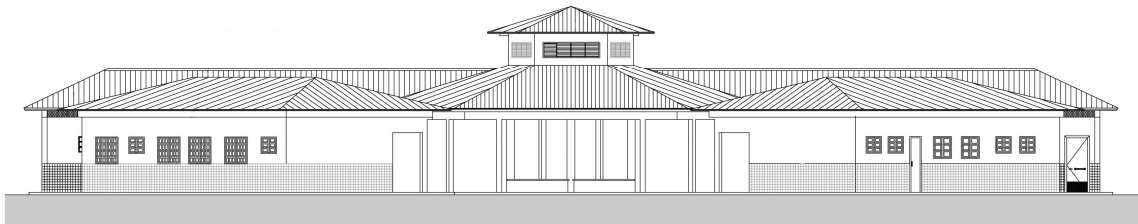

MEMORIAL DESCRITIVO

MEMORIAL DESCRITIVO



PROJETO ESPAÇO EDUCATIVO URBANO II 04 SALAS DE AULA

AUTORES:

Gustavo de Melo Silveira – CREA 9.784 D-DF
Marcelo Toniazzo Lissa – CREA 8.342 D-DF

REVISÃO:

Coordenação Geral de Estudos e Análises – CGEAN / DIPRO / FNDE
Outubro/2006



MEMORIAL DESCRITIVO

1. PARTIDO ARQUITETÔNICO

O presente projeto destina-se a uma escola de um pavimento com quatro salas de aula, a ser implantada em pequenos núcleos urbanos nas diversas regiões do Brasil através do **FNDE** - Fundo Nacional do Desenvolvimento da Educação.

Por ser um projeto piloto, com repetição de construção, foi concebido de uma forma simples e ao mesmo tempo arrojada, de modo a se conseguir o máximo em termos de flexibilidade na implantação das salas de aula, além de se adaptar facilmente à maioria dos terrenos.

A premissa básica foi a de criar uma linguagem ao mesmo tempo moderna e brasileira, mostrando as tradições arquitetônicas e espaciais de nosso país, adaptada às nossas condições climáticas e culturais. A brasilidade almejada vem das comunidades indígenas, da oca, do espaço comunitário, do centro de convívio onde acontecem as trocas de experiências para solucionar os problemas, do local sombreado e bem ventilado, agradável em seu interior. Sem, contudo, esquecermos a harmonia e o arrojo que os métodos construtivos atuais nos proporcionam.

A configuração adotada foi a de um hexágono, em forma de tenda, na qual as atividades vão se acoplando ao corpo principal como edificações autônomas, sem, contudo, perder sua ligação física. Dois blocos menores acolhem as atividades administrativas e de serviços, e um bloco maior acolhe as atividades pedagógicas. Todos são ligados por pequenas passarelas em duas águas.

No corpo principal (em forma de hexágono) está o Recreio, onde acontecerão todas as atividades comunitárias e de recreação dos alunos; um jardim central fornece um ambiente mais agradável e aconchegante, quebrando o grande pano de piso cerâmico, envolvendo o jardim, seis bancos de concreto. Na parte central existe um lanternim que ultrapassa a cobertura e cria um espaço para a colocação de uma esquadria, que dará luminosidade e fará a retirada do ar quente do espaço aéreo.

Em um dos blocos menores, temos a área Administrativa com a Diretoria da Escola, Sala de Professores, Secretaria, Almoxarifado e dois banheiros. No outro bloco estão as atividades de Serviços, com dois sanitários para alunos, uma cozinha industrial, um vestiário para funcionários, uma despensa e uma área de serviço ligada às atividades dos funcionários.



Ministério da Educação
Fundo Nacional de Desenvolvimento da Educação
Coordenação Geral de Infra-Estrutura – CGEST



No bloco maior, estão as salas de aula com capacidade para 36 alunos cada, uma sala de leitura e uma sala de informática. A ligação entre os blocos será através de uma passarela cujo telhado está abaixo dos telhados principais.

Todos os armários foram concebidos em alvenaria, revestidos em cerâmica na parte interna por facilidade de execução e manutenção. Os tampos serão todos em granito polido. As portas serão em madeira revestida com laminado metalamínico (fórmica).

O projeto estrutural foi concebido para uma base (blocos e cintas) em concreto armado, sendo que a estrutura principal poderá ter dois tipos de materiais: Concreto ou Aço. A cobertura poderá ser em dois tipos: Aço ou Madeira, sendo que a de aço pode ser usada nos dois tipos de estrutura e a de madeira apenas com a estrutura de concreto. Para os blocos de Serviços e Administrativo e para as Salas de Aula, o fechamento superior será em laje pré-moldada.

O fornecimento de água será através de uma caixa d'água metálica, tipo taça ou reservatório de concreto armado, com 20.000 litros de capacidade, atendendo à escola e formando um elemento vertical de marcação da escola.

Para a área externa à edificação, acreditamos ser fundamental a instalação de um playground e uma horta, onde os alunos podem cultivar e produzir seu próprio alimento. Será aconselhável o cercamento do terreno, que se fará com muro baixo de alvenaria e cerca, conforme proposta apresentada no detalhamento.



2. PROJETOS ESPECÍFICOS DE IMPLANTAÇÃO

O **Projeto Espaço Educativo Urbano II** não tem um terreno definido onde será edificado, podendo ser implantado nas diversas regiões do Brasil, de modo que o **PROJETO DE IMPLANTAÇÃO** deverá ser orientado e coordenado por profissionais capacitados.

Os autores dos projetos deverão sempre ser consultados na decisão de alterações do partido arquitetônico e/ou do dimensionamento dos diversos sistemas que compõem a Edificação, e mesmo na escolha dos profissionais que farão os trabalhos.

Projetos Necessários:

- Arquitetura - Situação e Urbanização
- Fundações - Implantação
- Elétrica - Implantação
- Telefone - Implantação
- Hidrossanitária - Implantação



3. AUTORIA DOS PROJETOS

Coordenação / Arquitetura:

Arq. Gustavo de Melo Silveira – 9.784 D-DF

Arq. Marcelo Toniazco Lissa – 8.342 D-DF

Estrutura:

Eng.

Elétrica:

Eng. Daniel Carpovicz Botelho - 10.458 / D-DF

Hidrossanitário:

Eng. Daniel Carpovicz Botelho – 10.458 / D-RS

Orçamento / Caderno de Encargos:

Eng. Eduardo Naves Vilela – 46.351 D/ MG

Colaboração / Desenho:

Arq. Graziela Martins

Revisão: Coordenação Geral de Estudos e Análises – CGEAN (2006)

Arquitetura, Projeto Hidro-sanitário e Memoriais:

Arq. Tiago Lippold Radünz – 111905 D/RS

Projeto Estrutural:

Eng. Manoel Fernando Pereira Santos - 2000820 D/PB

Projeto Elétrico:

Eng. Marcus Vinícius Galletti Arraes – 10077 D/GO

Orçamento:

Arq. Willamy Mamede da Silva Dias – 7417 D/PB

Eng. Claudia Maria Videres Trajano – 5307 D/PB



4. ESPECIFICAÇÃO DE MATERIAIS

No presente projeto, a definição das cores a serem utilizadas na escola ficará a critério da empresa contratada para a execução. Isso evitaria que todas as escolas financiadas pelo FNDE tivessem a mesma cor. Para tanto, propomos um estudo de cores em anexo, onde são sugeridas algumas combinações de tonalidades, bem como as combinações que não devem ser utilizadas.

- **Salas de aula:**

Piso – Cerâmica Marca CECRISA Linha Hercules AL e GR ou similar, formato 40x40 cm e PEI 4, cores Bege e Cinza conforme projeto de paginação de piso.

Parede – Barra protetora em cerâmica Marca ELIANE linha Arquitetura, cor branco neve ou similar, formato 10x10 cm e PEI 3, com h=1,10 m. O restante da parede em pintura acrílica SUVINIL semibrilho ou similar - Cor conforme Estudo de Cores.

Teto – Forro em laje pré-moldada com acabamento em pintura acrílica marca SUVINIL semibrilho ou similar – Cor Branco Gelo.

- **Sala de Leitura:**

Piso – Cerâmica PEI 4 Marca CECRISA Linha Hercules AL e GR ou similar, formato 40x40 cm, cores Bege e Cinza conforme projeto de paginação de piso.

Parede – Barra protetora em cerâmica Marca ELIANE linha Arquitetura, cor branco neve ou similar, formato 10x10 cm e PEI 3, com h=1,10 m. O restante da parede em pintura acrílica marca SUVINIL semibrilho ou similar - Cor conforme Estudo de Cores.

Teto – Forro em laje pré-moldada com acabamento em pintura acrílica marca SUVINIL semibrilho ou similar – Cor Branco Gelo.



- **Sala de Informática:**

Piso – Cerâmica Marca CECRISA Linha Hercules AL e GR ou similar, formato 40x40 cm e PEI 4, cores Bege e Cinza conforme projeto de paginação de piso.

Parede – Barra protetora em cerâmica PEI 3 Marca ELIANE linha Arquitetura, cor branco neve ou similar, formato 10x10 cm, com h=1,10 m. O restante da parede em pintura acrílica marca SUVINIL semibrilho ou similar - Cor conforme Estudo de Cores.

Teto – Forro em laje pré-moldada com acabamento em pintura acrílica marca SUVINIL semibrilho ou similar – Cor Branco Gelo.

- **Pátio Interno e passarelas de ligação:**

Piso – Cerâmica Marca CECRISA Linha Hercules AL e GR ou similar, formato 40x40 cm e PEI 4, cores Bege e Cinza conforme projeto de paginação de piso. Na calçada será cimentado desempenado.

Teto – Telhado com madeiramento e telhas cerâmicas aparentes.

- **Diretoria:**

Piso – Cerâmica Marca CECRISA Linha Hercules AL e GR ou similar, formato 40x40 cm e PEI 4, cores Bege e Cinza conforme projeto de paginação de piso.

Parede – Rodapé cerâmico 8,5x40, PEI 4, marca CECRISA ou similar na cor Cinza. O restante da parede em pintura Acrílica SUVINIL semibrilho ou similar – Cor conforme Estudo de Cores.

Teto – Forro em laje pré-moldada com acabamento em pintura acrílica marca SUVINIL semibrilho ou similar – Cor Branco Gelo.



- **Secretaria e Arquivo:**

Piso – Cerâmica Marca CECRISA Linha Hercules AL e GR ou similar, formato 40x40 cm e PEI 4, cores Bege e Cinza conforme projeto de paginação de piso.

Teto – Forro em laje pré-moldada com acabamento em pintura acrílica marca SUVINIL semibrilho ou similar – Cor Branco Gelo.

- **Sala de Professores:**

Piso – Cerâmica Marca CECRISA Linha Hercules AL e GR ou similar, formato 40x40 cm e PEI 4, cores Bege e Cinza conforme projeto de paginação de piso.

Parede – Rodapé cerâmico 8,5x40, PEI 4, Marca CECRISA ou similar na cor Cinza. O restante da parede em pintura Acrílica marca SUVINIL semibrilho ou similar – Cor conforme Estudo de Cores.

Teto – Forro em laje pré-moldada com acabamento em pintura acrílica marca SUVINIL semibrilho ou similar – Cor conforme Branco Gelo.

- **Almoxarifado:**

Piso – Cerâmica Marca CECRISA Linha Hercules AL e GR ou similar, formato 40x40cm e PEI 4, cores conforme projeto de paginação de piso.

Parede – Rodapé cerâmico 8,5x40, PEI 4, Marca CECRISA ou similar na cor Cinza. O restante da parede em pintura Acrílica marca SUVINIL semibrilho ou similar – Cor conforme Estudo de Cores.

Teto – Forro em laje pré-moldada com acabamento em pintura acrílica marca SUVINIL semibrilho ou similar – Cor Branco Gelo.



- **Wc's administrativo:**

Piso – Cerâmica Marca CECRISA Linha Hercules AL e GR ou similar, formato 40x40 cm e PEI 4, cores Bege e Cinza conforme projeto de paginação de piso.

Parede – Cerâmica marca ELIANE, linha Arquitetural na cor branco, ou similar, formato 10x10cm e PEI 3, até o teto.

Teto – Forro em laje pré-moldada com acabamento em pintura acrílica marca SUVINIL semibrilho ou similar – Cor Branco Gelo.

- **Cozinha:**

Piso – Cerâmica Marca CECRISA Linha Hercules AL e GR ou similar, PEI 4 e formato 40x40 cm, cores Bege e Cinza conforme projeto de paginação de piso.

Parede – Cerâmica marca ELIANE, linha Arquitetural na cor branco, ou similar, formato 10x10cm e PEI 3, até o teto.

Teto – Forro em laje pré-moldada com acabamento em pintura acrílica marca SUVINIL semibrilho ou similar – Cor Branco Gelo.

- **Despensa:**

Piso – Cerâmica Marca CECRISA Linha Hercules AL e GR ou similar, formato 40x40 cm PEI 4, cores Bege e Cinza conforme projeto de paginação de piso.

Parede – Cerâmica marca ELIANE, linha Arquitetural na cor branco, ou similar, formato 10x10cm e PEI 3, até o teto.

Teto – Forro em laje pré-moldada com acabamento em pintura acrílica marca SUVINIL semibrilho ou similar – Cor Branco Gelo.



- **Vestiário:**

Piso – Cerâmica, marca CECRISA Linha Hercules AL e GR PEI 4, ou similar, formato 40x40 cm, cores Bege e Cinza conforme projeto de paginação de piso.

Parede – Cerâmica marca ELIANE, linha Arquitetural na cor branco, ou similar, formato 10x10cm e PEI 3, até o teto.

Teto – Forro em laje pré-moldada com acabamento em pintura acrílica SUVINIL semibrilho ou similar – Cor Branco Gelo.

- **Área de Serviço:**

Piso – Cerâmica PEI 4 marca CECRISA Linha Hercules AL e GR ou similar, formato 40x40 cm, cores Bege e Cinza conforme projeto de paginação de piso.

Parede – Cerâmica marca ELIANE, linha Arquitetural na cor branco, ou similar, formato 10x10cm e PEI 3, até o teto.

Teto – Forro em laje pré-moldada com acabamento em pintura acrílica SUVINIL semibrilho ou similar – Cor Branco Gelo.

- **Sanitários Coletivos:**

Piso – Cerâmica PEI 4 marca CECRISA Linha Hercules AL e GR ou similar, formato 40x40 cm, cores Bege e Cinza conforme projeto de paginação de piso.

Parede – Cerâmica marca ELIANE, linha Arquitetural na cor branco, ou similar, formato 10x10cm e PEI 3, até o teto.

Teto – Forro em laje pré-moldada com acabamento em pintura acrílica marca SUVINIL semibrilho ou similar – Cor Branco Gelo.



- **Circulações:**

Piso – Cerâmica PEI 4, marca GECRISA Linha Hercules AL e GR ou similar, formato 40x40 cm, cores Bege e Cinza conforme projeto de paginação de piso.

Parede – Barra protetora em cerâmica PEI 3, marca ELIANE 10x10cm, linha Arquitetural, cor Branco Neve, ou similar, com h=1,10 m . O restante da parede em pintura acrílica marca SUVINIL semibrilho ou similar – Cor conforme Estudo de Cores

Teto – Forro em laje pré-moldada com acabamento em pintura acrílica marca SUVINIL semibrilho ou similar – Cor Branco Gelo.

- **Fachada:**

Parede – Barra protetora em cerâmica PEI 3, marca ELIANE 10x10cm, linha Arquitetural, cor Branco Neve, ou similar, com h=1,10 m . O restante da parede em pintura acrílica marca SUVINIL semibrilho ou similar – Cor conforme Estudo de Cores.

- **Estrutura:**

Terá acabamento conforme o tipo de estrutura a ser empregada.

A - Concreto – Pintura Acrílica marca SUVINIL semibrilho ou similar sobre fundo preparador de superfície – Cor conforme Estudo de Cores.

- **Esquadrias:**

A - Ferro - Pintura anti-corrosiva zarcão e acabamento em esmalte sintético marca SUVINIL ou similar – Cor conforme Estudo de Cores.

B - Madeira – Portas em madeira semi-oca emmassadas e pintadas com esmalte sintético – Cor conforme Estudo de Cores.



QUADRO DE ESQUADRIAS (PARA ESCOLA DE 04 SALAS DE AULA)

COD.	QUAN T.	LOCAL DE APLICAÇÃO	DIMENSÕES (m)			MATERIAL	ÁREA UNIT.	ÁREA TOTAL
			P	C	H			
EF1	07	Wc's Adm, Vestiário, Despensa, Depósito, Sanitários Serviço	1.50	0.50	0.60	Ferro	0.30m ²	2.10 m ²
EF2	06	Arquivo, Sanitários Fem. e Masc., Almoarifado, Área de Serviço	1.50	1.20	0.60	Ferro	0.72m ²	4.32 m ²
EF3	04	Cozinha, Sala Prof, Diretoria	1.20	1.40	0.90	Ferro	1.12m ²	5.04 m ²
EF4	01	Secretaria	1.20	1.20	0.90	Ferro	1.40m ²	1.08 m ²
EF5	14	Diretoria, Sala Prof., Secretaria, Salas de Aula	1.20	2.00	0.90	Ferro	1.80m ²	25.20m ²
EF6	01	Cozinha	0.80	1.80	1.30	Ferro	2.34m ²	2.34 m ²
EF7	08	Salas de aula	1.10	2.00	0.60	Ferro	1.20m ²	9.6 m ²
EF8	06	Lanternim	---	2.20	0.60	Ferro	1.20m ²	7.92 m ²
EF9	02	Sala Informática, Sala Leitura	2.23	3.50	0.30	Ferro	1.05m ²	2.10m ²
PORTAS								
PM1	05	Arquivo, Wc's e Despensa	---	0.70	2.10	Madeira	1.47m ²	7.35m ²
PM2	08	Admin., Cozinha, Sanit. Público	---	0.80	2.10	Madeira	1.68m ²	13.44m ²
PM3	06	Salas de Aula, Inf. e Leitura	---	0.90	2.10	Madeira	1.89m ²	11.34m ²

LEGENDA: P=peitoril, C=comprimento, H=altura.

• **Bancadas:**

Todas as bancadas serão em alvenaria com tampo em granito Cinza “Andorinha” polido. O fundo e as laterais internas serão em cerâmica ELIANE 10x10cm, PEI 3, linha Arquitetural, cor Branco Neve, ou similar, conforme projeto de detalhamento. As portas e prateleiras internas serão em madeira revestida com laminado metalamínico (fórmica).



Quando houver cuba, esta deverá ser de aço inox com dimensões conforme projeto.

A bancada dos sanitários masculino e feminino do Bloco de Serviço será em concreto armado aparente pintado com verniz fosco.

• **Louças:**

- Bacia com caixa acoplada, marca DECA, Ref: CP-929, ou similar (Vestiário e Sanitários Administrativo);
- Bacia sanitária, Marca DECA, linha Ravena Ref: P9, cor branco gelo ou similar (Sanitários Alunos – Bloco Serviço)
- Lavatório com coluna L91 e C9, cor branco gelo, marca DECA, CR-37, ou similar;
- Cuba de embutir universal Oval, 400x300mm, Marca DECA, cor branco gelo ou similar (Sanitário Alunos – Bloco Serviço);
- Tanque DECA TQ-25 com coluna, cor creme, ou similar.

• **Metais:**

- Torneira para lavatório acabamento cromado, marca DECA linha Prata, Cód. 1199 C50, ou similar;
- Torneira para pia de cozinha acabamento cromado com bica móvel de mesa e registro tipo estrela. Marca ESTEVES, Linha Mônaco VTM 40 ou similar;
- Torneira de jardim/tanque para mangueira – marca DECA linha de uso geral, Cód. 1153 C39 ou similar,
- Registro de pressão com manopla cromada DECA, Ref. 1416, linha C40 ou similar.
- Chuveiro elétrico de plástico marca LORENZENTTI ou similar.



- **Acessórios de louça para banheiro:**
 - Papeleira DECA com rolete plástico Cod. A 480 17 (Vestiário e Sanitários) ou similar.
 - Cabide simples DECA Cód. A 680 17 (Vestiário, Sanitário Alunos e Sanitário Administrativo) ou similar.
 - Saboneteira de porcelana DECA Cód. A180 17 (Vestiário, Sanitário Alunos e Sanitário Administrativo) ou similar.

- **Ferragens:**
 - Fechadura marca LA FONTE, linha Residence cj2176, maçaneta/espelho, cabamento cromado brilhante ou similares;
 - Dobradiça de latão ou aço, marca LA FONTE, ref. 85 ou similar, acabamento cromado brilhante, tipo média 3x1/2”, com anéis e parafusos;
 - Tarjeta em aço inox para banheiro (tipo livre / ocupado), marca STANLEY ou similar.

- **Luminárias:**
 - Luminária de sobrepor marca ITAIM, ou similar fixada no vigamento. Lâmpada fluorescente 2x20W - Recreio, conforme projeto;
 - Luminária de sobrepor, marca ITAIM, ou similar, fixada na laje. Lâmpada fluorescente 2x40W - Cômodos internos, conforme projeto.



- **Caixa d'água:**

Castelo d'água tipo taça em aço com base em concreto conforme especificação do fabricante.

Pintura Esmalte Sintético marca SUVINIL ou similar – Cor Branco Gelo, Areia ou Cinza Claro sobre tratamento em zarcão.

- **Vidros:**

Vidro liso espessura 4mm em todas as janelas.

OBSERVAÇÃO:

- Para fins de orçamento e execução, no projeto específico de implantação deverá ser observado o item relativo ao muro de fechamento do terreno, inclusive portões de acesso conforme projeto arquitetônico e detalhes.



5. QUADRO DE ÁREAS

Para efeito de cálculo foi considerado o limite externo da edificação, inclusive estrutura.

<i>ITEM</i>	<i>ÁREA CONSTRUÍDA</i>
Bloco Pedagógico	257.67 m ²
Circulação - Pedagógico	62.37 m ²
Bloco Administrativo	74.81 m ²
Circulação - Administrativo	23.86 m ²
Bloco Serviço	74.81 m ²
Circulação Serviço	23.86 m ²
Pátio Central	175.35 m ²
Passarelas	33.69 m ²
TOTAL	726.42 m²
Pórtico de entrada	14.67 m ²



6. APRESENTAÇÃO DOS PROJETOS

Todos os projetos foram elaborados em meio magnético através do Software AUTOCAD R14.

As pranchas dos Projetos foram montadas em ambiente “Espaço do Papel” através de “Viewports” na área gráfica. As margens e os carimbos estão no “Espaço do Papel”, onde o carimbo é um bloco editável (atributos).

As pranchas do projeto arquitetônico e do detalhamento encontram-se em arquivos do tipo “.DWG”. Nestes arquivos estão todos os desenhos para a montagem do projeto de Arquitetura e Detalhamento (de 01 à 16 para Arquitetura e 01 a 13 para o Detalhamento).

Para o projeto de **ARQUITETURA**, são apresentados os seguintes arquivos:

Prancha 01/16	ARQ01_IMPLANTAÇÃO.dwg
Prancha 02/16	ARQ02_COBERTURA.dwg
Prancha 03/16	ARQ03_LAYOUT-GERAL.dwg
Prancha 04/16	ARQ04_PEDAGÓGICO.dwg
Prancha 05/16	ARQ05_ADMINISTRATIVO.dwg
Prancha 06/16	ARQ06_SERVIÇO.dwg
Prancha 07/16	ARQ07_PÁTIOCENTRAL.dwg
Prancha 08/16	ARQ08_PASSARELA.dwg
Prancha 09/16	ARQ09_CORTES AA e BB.dwg
Prancha 10/16	ARQ10_CORTES CC DD EE.dwg
Prancha 11/16	ARQ11_VISTASGERAIS.dwg
Prancha 12/16	ARQ12_VISTAS.dwg
Prancha 13/16	ARQ13_PAGINAÇÃO DE PISO.dwg
Prancha 14/16	ARQ14_LUMINOTECNICO.dwg
Prancha 15/16	ARQ15_PLANTA DE ESQUADRIAS.dwg
Prancha 16/16	ARQ16_PAISAGISMO

Para o projeto de **DETALHAMENTO** da arquitetura, são apresentados os seguintes arquivos:

Prancha 01/12	DET01_Esquadrias1.dwg
Prancha 02/12	DET02_Esquadrias.dwg



Ministério da Educação
Fundo Nacional de Desenvolvimento da Educação
Coordenação Geral de Infra-Estrutura – CGEST



Prancha 03/12	DET03_Porta e Portão.dwg
Prancha 04/12	DET04_Sanitarios1.dwg
Prancha 05/12	DET05_Sanitarios2.dwg
Prancha 06/12	DET06_Marcenaria1.dwg
Prancha 07/12	DET07_Marcenaria2.dwg
Prancha 08/12	DET08_Marcenaria3.dwg
Prancha 09/12	DET09_DetalhesConstrutivos1.dwg
Prancha 10/12	DET10_DetalhesConstrutivos2.dwg
Prancha 11/12	DET11_Cerca Portão Principal.dwg
Prancha 12/12	DET12_CercaServiço.dwg

O projeto de **ESTRUTURA** foi separado segundo as edificações que compõem o conjunto para facilitar a execução:

- **ESTRUTURA:**

- Concreto Armado

Prancha 1/22	EST01_Administrativo-01.dwg
Prancha 2/22	EST02_Administrativo-02.dwg
Prancha 3/22	EST03_Administrativo-03.dwg
Prancha 4/22	EST04_Administrativo-04.dwg
Prancha 5/22	EST05_Central-01.dwg
Prancha 6/22	EST06_Central-02.dwg
Prancha 7/22	EST07_Central-03.dwg
Prancha 8/22	EST08_Estacas Padrão.dwg
Prancha 9/22	EST09_Pedagogico-01.dwg
Prancha 10/22	EST10_Pedagogico-02.dwg
Prancha 11/22	EST11_Pedagogico-03.dwg
Prancha 12/22	EST12_Pedagogico-04.dwg
Prancha 13/22	EST13_Pedagogico-05
Prancha 14/22	EST14_Pedagogico-06
Prancha 15/22	EST15_Pedagogico-07
Prancha 16/22	EST16_Peadgogico-08
Prancha 17/22	EST17_Pedagogico-09
Prancha 18/22	EST18_Pedagogico-10
Prancha 19/22	EST19_Serviço-01.dwg
Prancha 20/22	EST20_Serviço-02.dwg



Ministério da Educação
Fundo Nacional de Desenvolvimento da Educação
Coordenação Geral de Infra-Estrutura – CGEST



Prancha 21/22 EST21_ Serviço-03.dwg
Prancha 22/22 EST22_ Serviço-04

Telhado

Prancha 1/4 TEL01_PatioCentral.dwg
Prancha 2/4 TEL02_PatioCentral.dwg
Prancha 3/4 TEL03_Adm-Serv.dwg
Prancha 4/4 TEL04_Salas.dwg

• **ELÉTRICA:**

Prancha 1/5 ELE01_Layout Geral.dwg
Prancha 2/5 ELE02_Pedagogico.dwg
Prancha 3/5 ELE03_Administrativo e Pátio.dwg
Prancha 4/5 ELE04_Serviço.dwg
Prancha 5/5 ELE05_ParaRaio.dwg

• **HIDROSSANITÁRIO:**

Prancha 1/5 HID01_AguaFria1
Prancha 2/5 HID02_AguaFria2
Prancha 3/5 HID03_AguaFria3
Prancha 4/5 HID04_Esgoto1
Prancha 5/5 HID05_Esgoto2

• **INCÊNDIO:**

Prancha 1/1 INC01_Escola.dwg

• **CASTELO D'ÁGUA**

Ver opções nas pastas *Castelo d'Água de Concreto* ou *Castelo d'Água Metálico*.

• **CADERNOS:**

Caderno de encargos.doc
Memorial descritivo.doc
Planilha orçamentária – Escola 06 Salas de aula.xls
Memorial descritivo.doc



Ministério da Educação
Fundo Nacional de Desenvolvimento da Educação
Coordenação Geral de Infra-Estrutura – CGEST



Buscou-se através deste projeto atingir os objetivos através de uma edificação arquitetonicamente bem resolvida do ponto de vista estético, funcional e economicamente viável, adequando-se aos padrões contrutivos e industriais, culturalmente rica em informações espaciais e educativamente propícia ao ensino e aprendizagem das crianças de nosso país.

ARQUITETOS:

Gustavo Silveira – CREA 9.784 D/DF

Marcelo Lissa – CREA 8.342 D/DF