

1 PLANTA BAIXA  
ESCALA 1:75

NOTAS:

- NÃO TIRAR MEDIDAS EM ESCALA. CONFERIR DIMENSÕES IN LOCO
- VERIFICAR POSIÇÃO EXATA DOS PILARES NO PROJETO ESTRUTURAL
- VERIFICAR DETALHES CONSTRUTIVOS PERTINENTES NO PROJETO DE DETALHAMENTO
- EM CASO DE CONFLITO DE INFORMAÇÕES ENTRE O PROJETO GRÁFICO E O CADERNO DE ESPECIFICAÇÕES, PREVALECE A INFORMAÇÃO CONTIDA NO DESENHO

QUADRO DE VENTILAÇÃO E ILUMINAÇÃO

PEDAGOG.	COD.	ESPAÇO	ÁREA PISO	ÁREA VENTILAÇÃO	ÁREA ILUMINAÇÃO
	017	Sala de aula	48,00 m <sup>2</sup>	6,00 m <sup>2</sup>	6,00 m <sup>2</sup>
	018	Sala Informática	23,55 m <sup>2</sup>	2,85 m <sup>2</sup>	2,85 m <sup>2</sup>
	019	Sala de leitura	23,55 m <sup>2</sup>	2,85 m <sup>2</sup>	2,85 m <sup>2</sup>

ESPECIFICAÇÕES:

- PISO
- A CERÂMICA PEI 4/5 40x40 cm
  - B CIMENTADO DESEMPENADO
- PAREDE
- 1 PINTURA LATEX ACRILICA
  - 2 PINTURA ACRILICA COM BARRA EM CERÂMICA PEI 3 10x10 cm H= 1,10 cm
  - 3 CERÂMICA PEI 3 10x10 cm ATÉ O TETO
- TETO
- I PINTURA ACRILICA SOBRE REBOCO
  - II TELHADO APARENTE CONFORME COBERTURA ADOTADA (AÇO OU MADEIRA)
- RODAPE
- a CERÂMICA PEI 4 H= 8cm

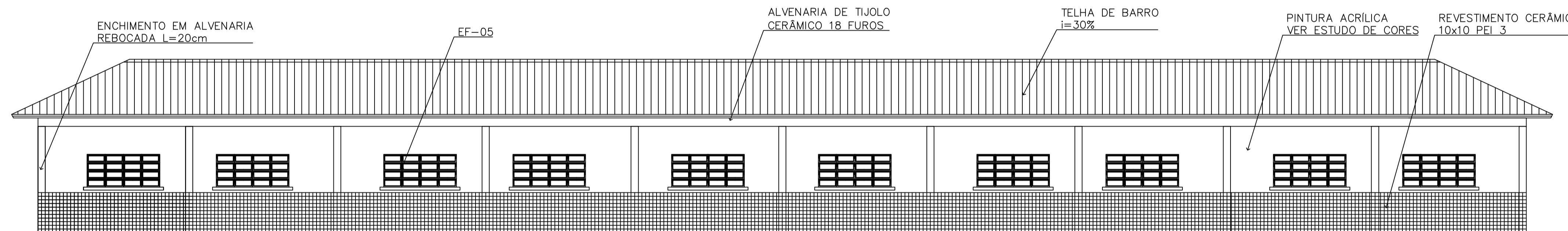

2 VISTA 5  
ESCALA 1:75

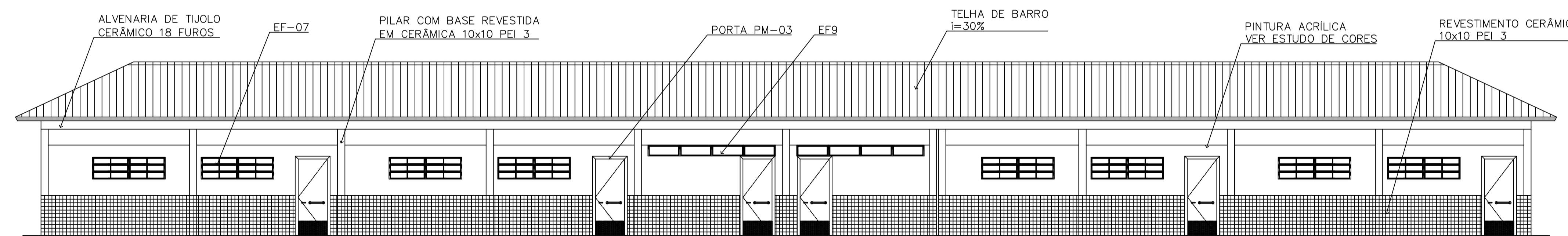

3 VISTA 6  
ESCALA 1:75

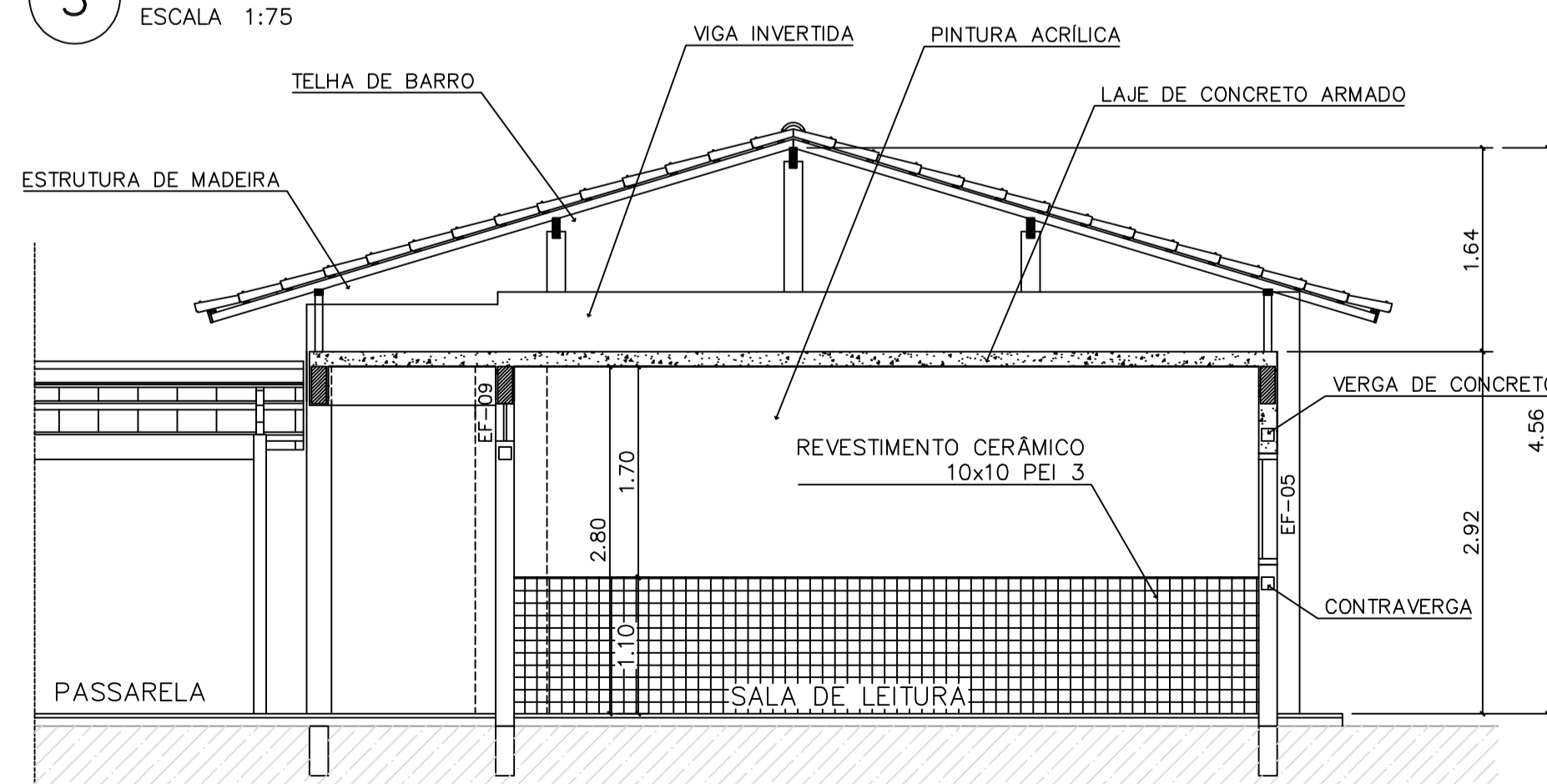

4 CORTE C-C  
ESCALA 1:50

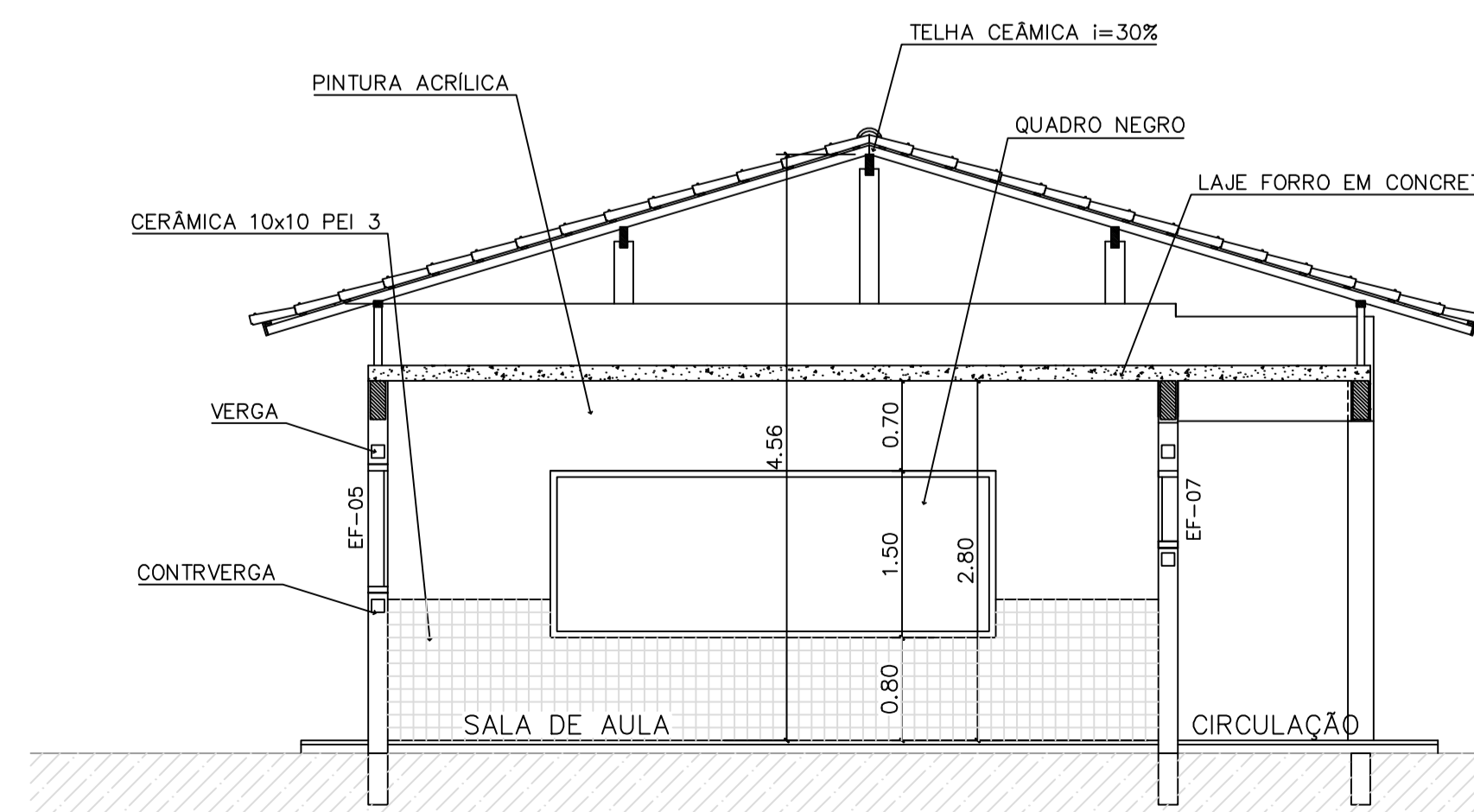

5 CORTE E-E  
ESCALA 1:50

QUADRO DE ESQUADRIAS

CÓDIGO	QUANT.	LOCAL DE APLICAÇÃO	DIMENSÕES DO PAINEL			TIPO	MATERIAL ESQUADRIA	VORO	ÁREA DA ESQUADRIA	
			PETORIL (m)	COMPR. (m)	ALTURA (m)				UNITÁRIA (m <sup>2</sup> )	TOTAL (m <sup>2</sup> )
EF-01	07	WC's Adm., Vestiário, Despensa, Cozinha, Sanitários Serviço	1,50	0,50	0,60	Janela basculante Comando central e vidro	Ferro	conetado 4mm	0,30	2,10
EF-02	06	Arquivo, Almoxarifado, A. Serv. Sanitários F. e M.	1,50	1,20	0,60	Janela basculante Comando central e vidro	Ferro	liso 4mm	0,72	4,32
EF-03	04	Cozinha, Sala Prof e Diretoria	1,20	1,40	0,90	Janela basculante Vidro e comando central	Ferro	liso 4mm	1,26	5,04
EF-04	01	Secretaria	1,20	1,20	0,90	Janela basculante Vidro e comando central	Ferro	liso 4mm	1,08	1,08
EF-05	14	Diretoria, sala prof e secretaria Salas de aula	1,20	2,00	0,90	Janela basculante Comando central e vidro	Ferro	liso 4mm	1,80	25,20
EF-06	01	Cozinha	0,90	1,80	1,20	Janela de abrir veneziana ventilada	Chapa Dobrada	liso 4mm	2,34	2,34
EF-07	08	Salas de aula	1,10	2,00	0,60	Janela basculante Vidro e comando central	Ferro	liso 4mm	1,20	9,6
EF-08	06	Lanterim	---	2,20	0,60	Janela fixa veneziana fixa	Ferro	-----	1,32	7,92
EF-09	02	Salas Informática e leitura	2,23	3,50	0,30	Janela basculante Comando central e vidro	Ferro	liso 4mm	1,05	2,10
PORTAS										
PM-01	05	Arquivo, WC's e despensa	---	0,70	2,10	Madeira c/ portil Falha em pintura	Madeira	-----	1,47	7,35
PM-02	08	Adm., cozinha, sanitário publ.	---	0,80	2,10	Madeira c/ portil Falha em pintura	Madeira	-----	1,68	13,44
PM-03	06	Salas de aula, inform e leitura	---	0,90	2,10	Madeira c/ portil	Madeira	-----	1,89	11,34

Ministério da Educação **FNDE** Fundo Nacional de Desenvolvimento da Educação

ESPAÇO EDUCATIVO URBANO II - 04 SALAS DE AULA

ENDEREÇO: DIVERSOS

PROPRIETÁRIO: FUNDO DE FORTALECIMENTO PARA A ESCOLA - FUNDESCOLA

AUTORES DO PROJETO: MARCELO TONIAZZO LISSA  
GUSTAVO SILVEIRA

RESPONSÁVEL TÉCNICO:

PROPRIETÁRIO \_\_\_\_\_

AUTOR DO PROJETO \_\_\_\_\_ CREA 8.432 D-BF

AUTOR DO PROJETO \_\_\_\_\_ CREA 9.784 D-BF

RESP. TÉCNICO \_\_\_\_\_

DLFO \_\_\_\_\_ CREA \_\_\_\_\_

ARQUITETURA

BLOCO PEDAGÓGICO  
PLANTA BAIXA, CORTES E VISTAS

FOLHA 04/16

REVISÃO: 01-2006 DATA: ABRIL/2006 ESCALA: INDICADA DESENHO: VISTO: