

PISTA DE CAMINHADA

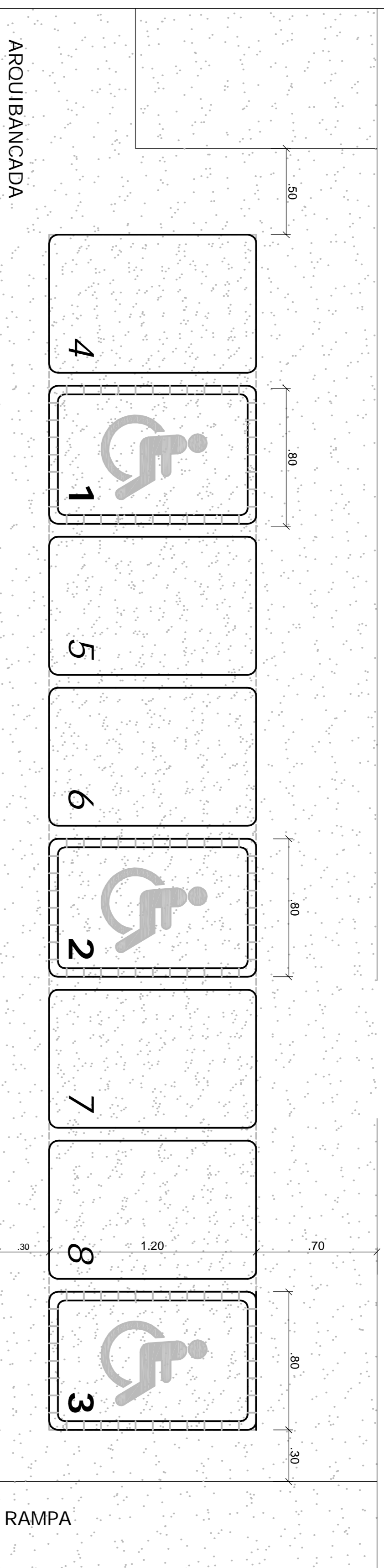

RAMPA

PASSEIO

AREA ACESSIVEL PARA PESSOAS EM CADEIRA DE RODAS (P.C.R.)

Toda a área assinalada cumpre o disposto na NBR 9050 relativamente a acessibilidade e permanência de P.C.R. em arquibancadas (Itens 8.2 e 8.5). Para lotação entre 51 e 100 espectadores, como é o caso, deverão existir 3 lugares. Esses 3 lugares estão pintados no pavimento, embora mais P.C.R possam acessar o local.

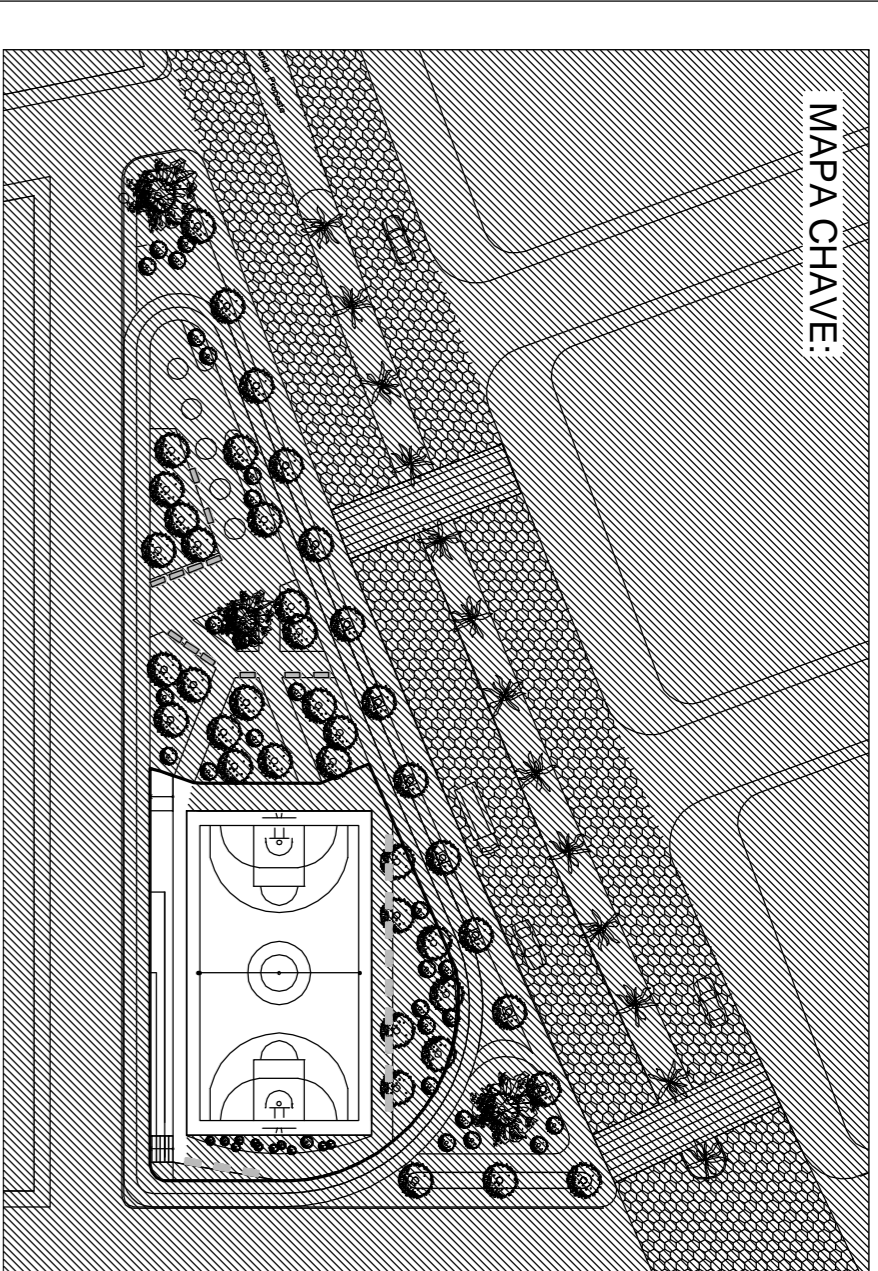
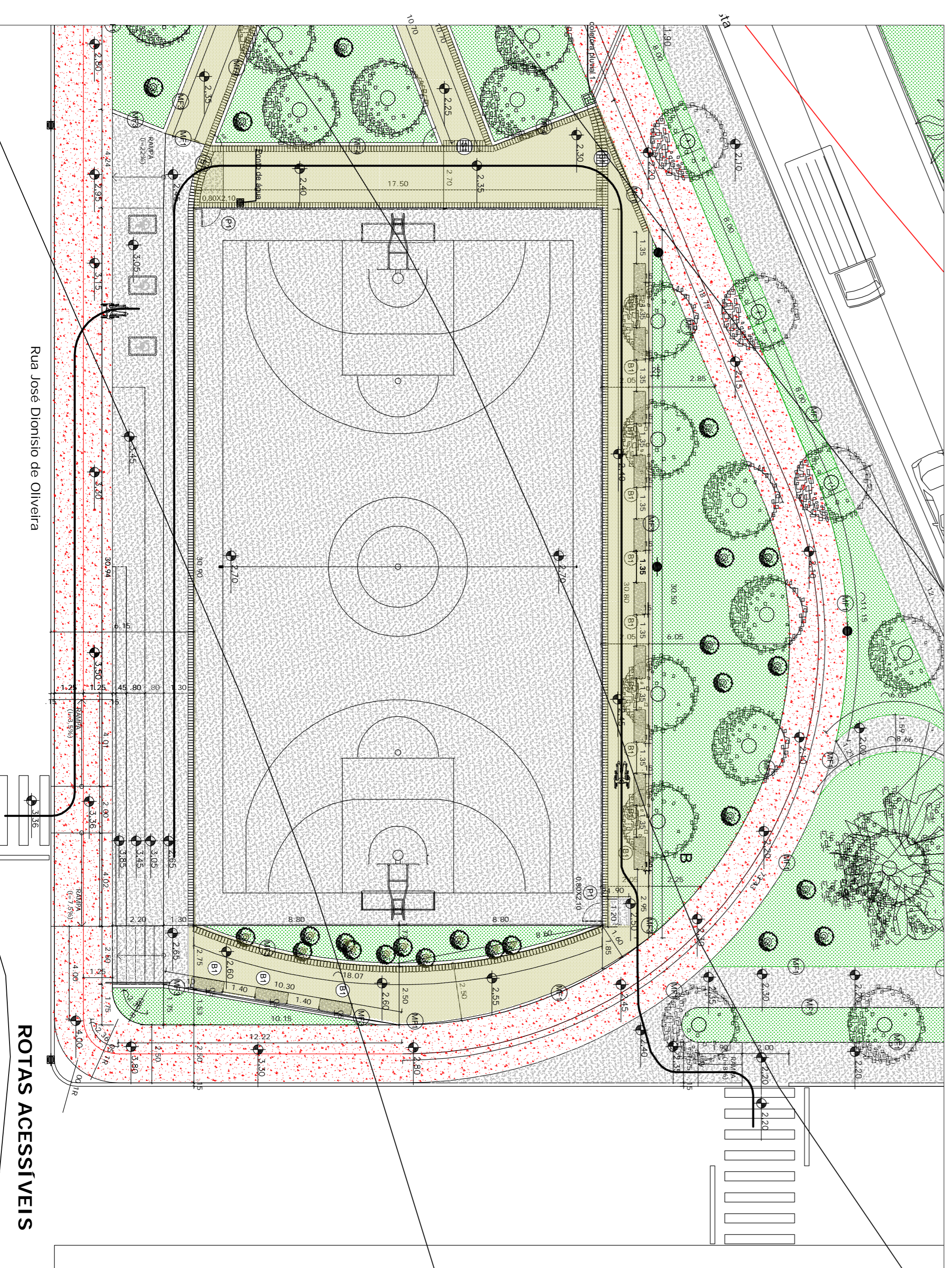
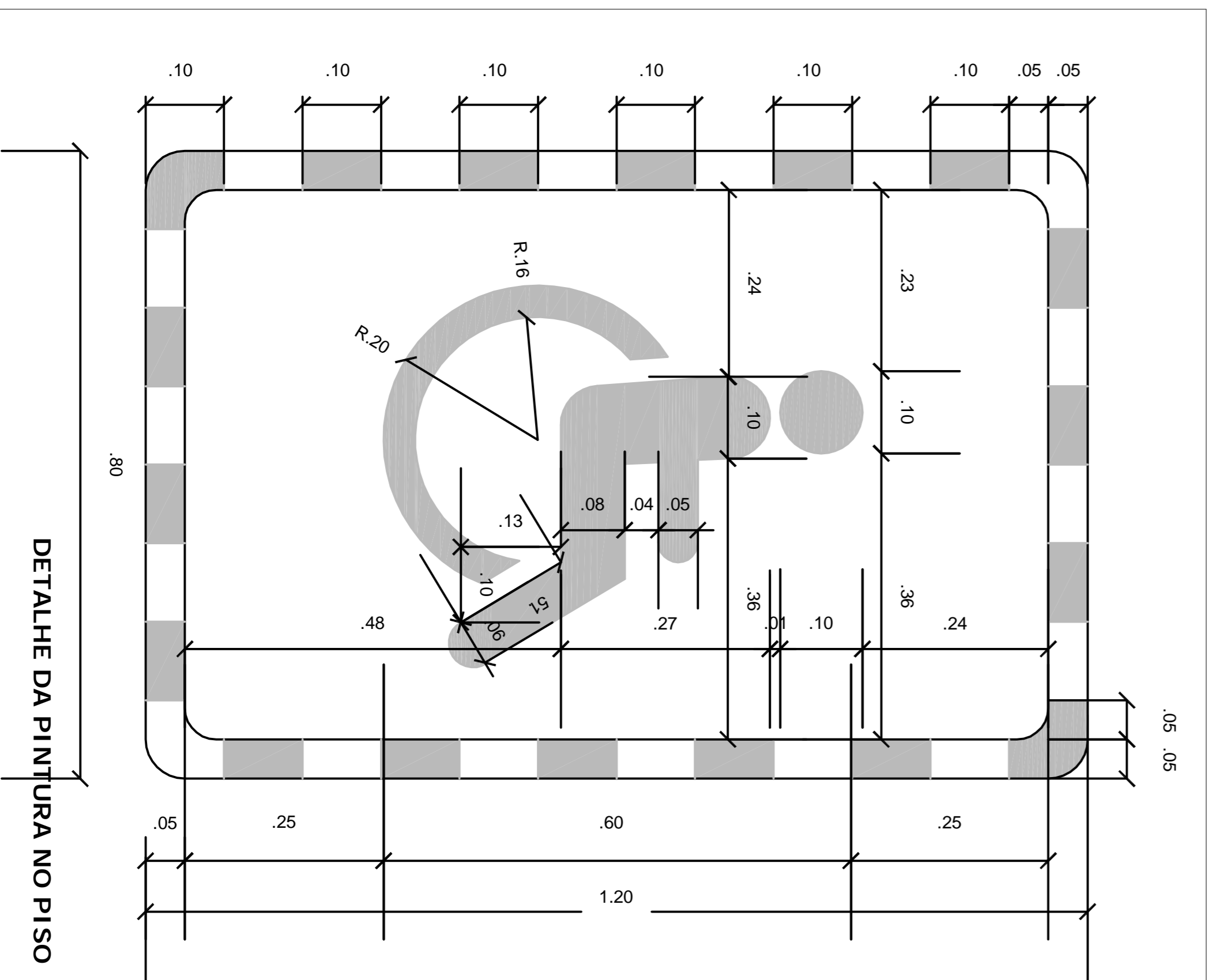

Limites do Projeto QUADRA POLIESPORTIVA

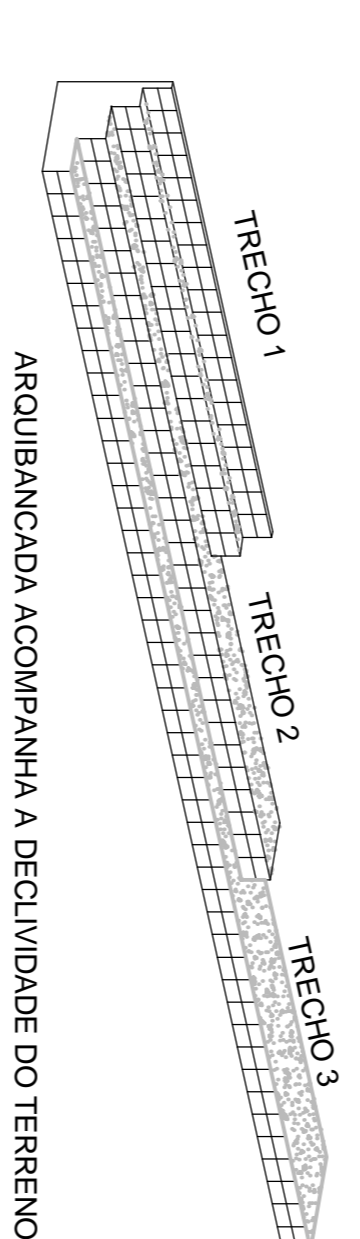

NOTA:
 1. TODAS AS MEDIDAS SÃO EM METROS, SALVO INDICAÇÃO EM CONTRÁRIO.
 2. TODAS AS MEDIDAS DEVEM SER CONFERIDAS NO LOCAL.
 3. EM CASO DE DÚVIDA, CONSULTAR A ARQUITETA RESPONSÁVEL TÉCNICA.

CLIENTE	PREFEITURA MUNICIPAL DE CACHOEIRA DE MINAS Praça da Bandeira, n.º 276, Centro - CEP: 37.545-000 Cachoeira de Minas / MG		
IDENTIFICAÇÃO	QUADRA POLIESPORTIVA		
ENDEREÇO	Rua José Dionísio de Oliveira - Cachoeira de Minas		
PROJETO	FASE	PROJETO EXECUTIVO	
PROJETO ARQUITETÔNICO	PROFISSIONAIS RESPONSÁVEIS	JOANA VIEIRA DA SILVA - Arquiteta RRT - 3252299 REGISTRO CREA Nº 84195-1	
EMPRESA	REPENSAR Engenharia e Cons. Socioambiental, Ltda CNPJ: 17.172.884/0001-22 Email: repensarconsult@gmail.com Telefone: (31) 9235 5087 Endereço: Av. do Contorno, 8000, sala 1306 Santo Agostinho - Belo Horizonte MG	DIOGO SIQUEIRA LEMOS - Engenheiro Civil Registro CREA Nº 113.145/MG ART - 2326893	
Nº CONTRATO	Contrato de repasse Nº 0352.311-98/URIA/P/PA2	Contrato Nº 0359.690-35 P/MC/MV	
CONTEÚDO DESTA FOLHA	Lugares para P.C.R na Arquibancada e Rotas acessíveis.		
ESCALA	FOLHA	REVISÃO	DATA
Várias indicadas	3/5	1	28/07/2015