

CORTE A-A
ESC: 1/50

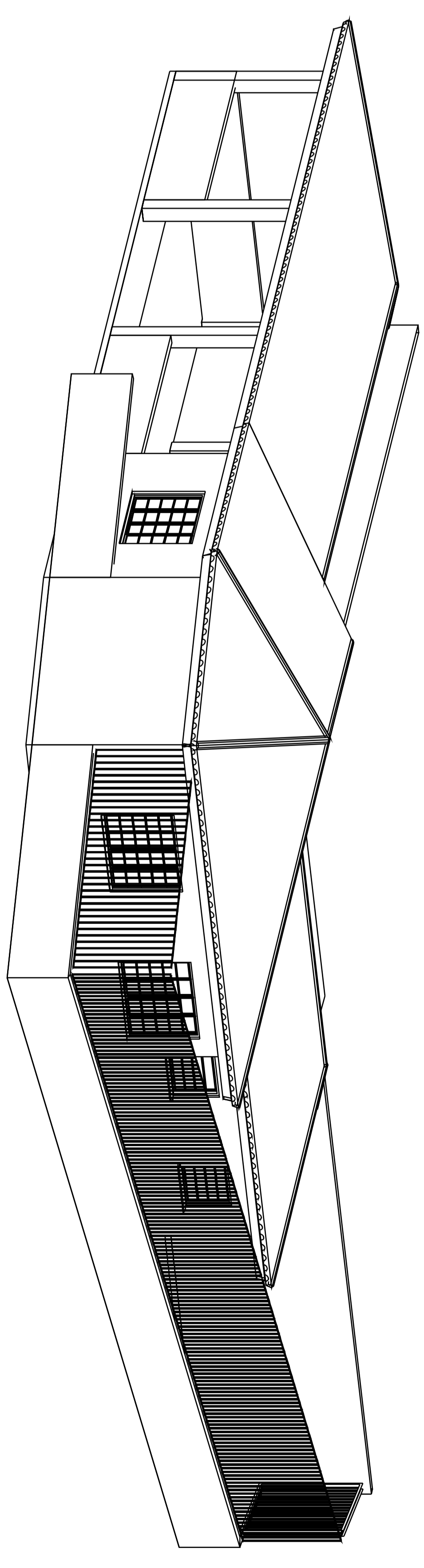

PERSPECTIVA
ESC: 1/50

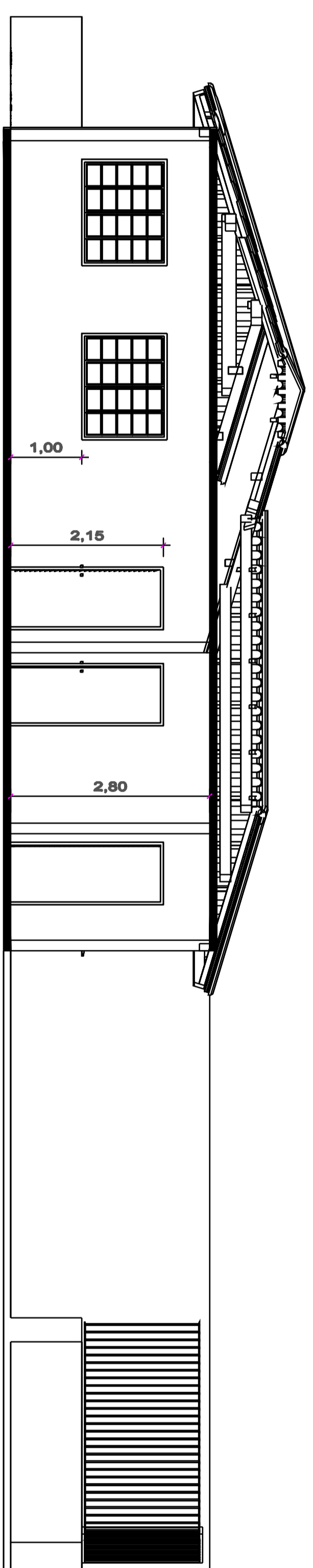

CORTE B-B
ESC: 1/50

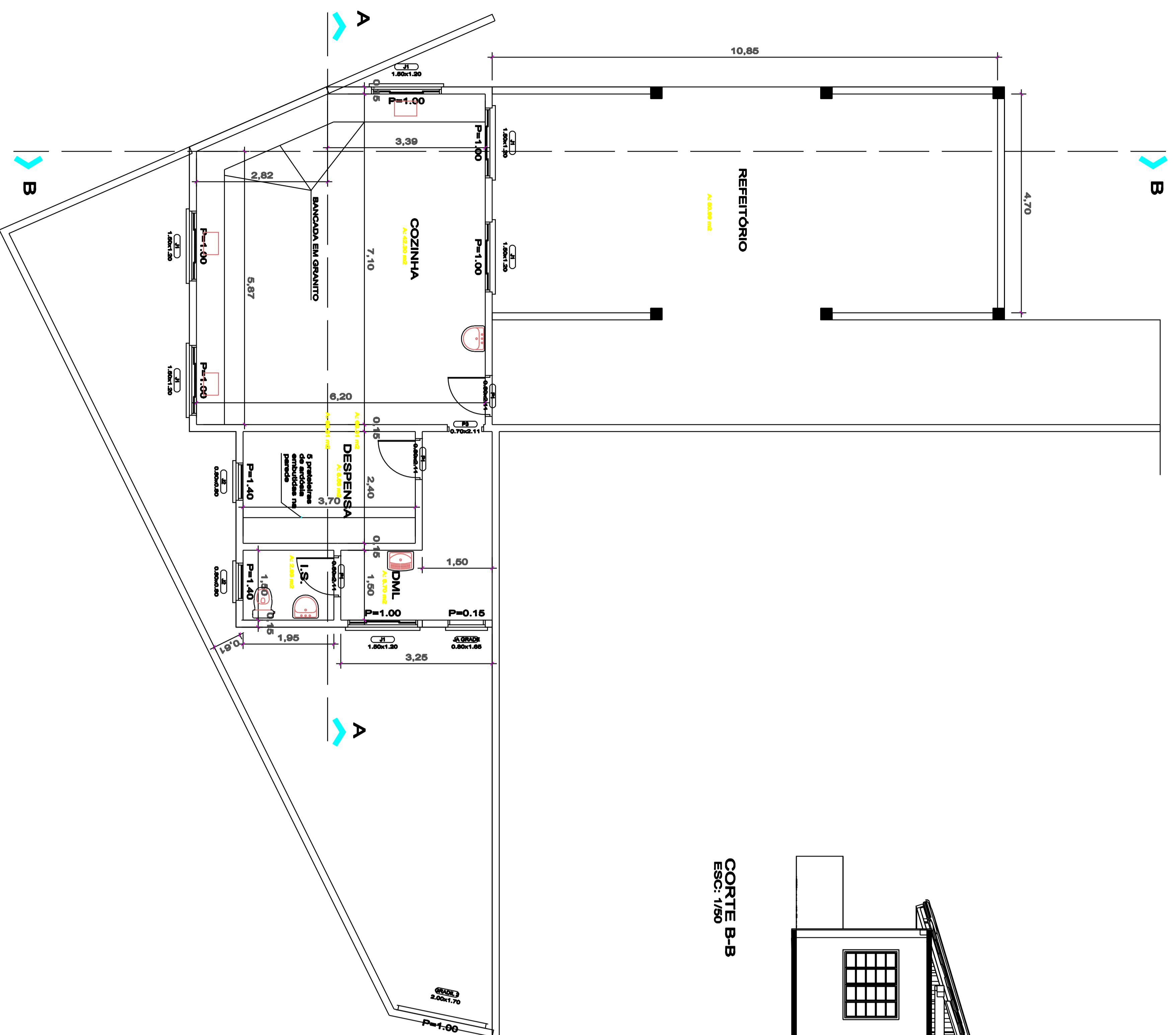

PLANTA COZINHA E REFEITÓRIO
ESC: 1/50

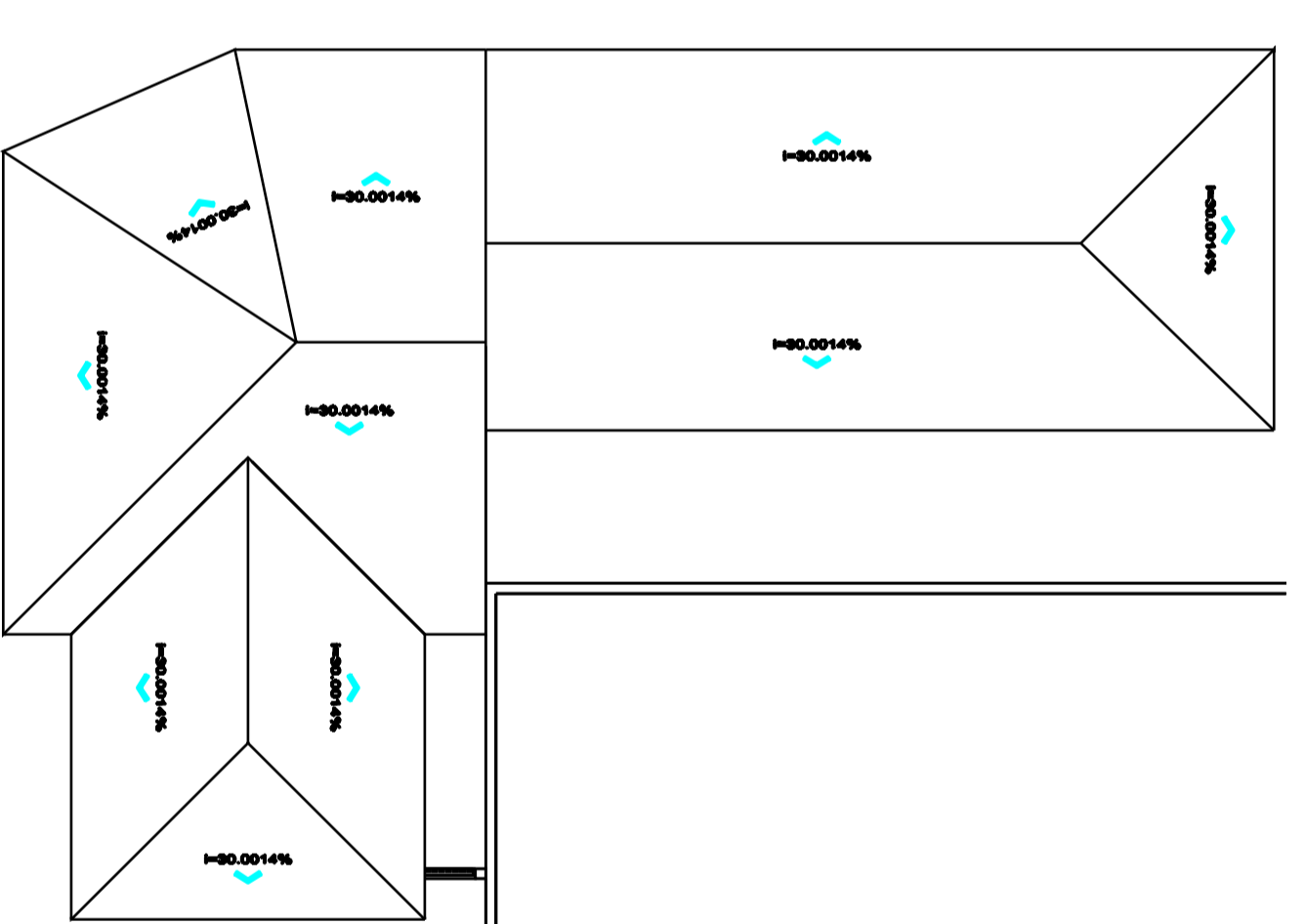

COBERTURA
ESC: 1/100

PREFEITURA MUNICIPAL DE CACHOEIRA DE MINAS	
TÍTULO: CONSTITUIÇÃO DA COZINHA E REFEITÓRIO DA E.M. CANTÃO MARCONIO NOBILI	
PROPOSTOR: RUA SOLVANI PRADO	
PROPOSTO:	CNPJ: 16.876.866/0001-52
PRÉFECTO MUNICIPAL DE CACHOEIRA DE MINAS	CPF: A 215924
AV. MARCONIO	
ADQUANA SERRADA, CACHOEIRA DE MINAS	
PLANTA: CORTE B PERSPECTIVA	
ÁREAS	
TIPO DE TERRENO	A CONSTRUIR: 118,00 m²
DATA: 07/11/2013	SITUAÇÃO: INDICADA
PROPOSTORA:	